

Infor HCM Anael Paie WS

Localisation marocaine.



- ➔ Assurez et simplifiez votre gestion administrative avec une solution globale pour des automatismes puissants et des analyses pertinentes.

Soyez meilleurs.

La population salariale de l'entreprise est une source vivante. Elle nécessite un suivi quotidien et la production de nombreux documents administratifs dont le service du personnel doit s'acquitter rapidement, efficacement et de façon récurrente.

En dehors du traitement pré et post-paie qui reste une fonction spécifiquement réservée au service du personnel, les demandes administratives internes et externes peuvent désormais directement être gérées par les différentes structures de l'entreprise elles-mêmes afin de permettre aux gestionnaires du personnel de se recentrer sur des tâches à plus haute valeur ajoutée.

Profitez de notre expérience.

La gestion efficace et rentable de vos ressources les plus précieuses exige la standardisation des processus clés de gestion des ressources humaines à travers l'ensemble de votre entreprise, même au niveau international.

Avec Infor HCM Anael Paie, vous intégrez totalement les technologies Internet/Intranet et les mettez à disposition des collaborateurs identifiés de l'entreprise, dans un environnement sécurisé.

Définition.

Infor HCM Anael Paie WS est entièrement localisé pour s'adapter à la législation marocaine notamment en termes d'obligations déclaratives.

Lors de la mise en œuvre de Infor HCM Anael Paie WS, une option permet de définir si le règlementaire sous jacent est Marocain. Si tel est le cas, l'ensemble des options de menus liées à la réglementation française sont remplacées par des options permettant d'établir les déclarations marocaines liées à :

- La Caisse de Retraite Interprofessionnelle Marocaine des Retraites (CIMR)
- La Caisse nationale de Sécurité Sociale (CNSS)
- L'Impôt Général sur les Revenus

Par ailleurs, le choix de cette option permet d'enrichir la fiche du personnel des données indispensables à ces déclarations.

Mise à jour du fichier du personnel.

L'option de localisation marocaine met à disposition de l'utilisateur un nouvel écran au niveau de la fiche individuelle du collaborateur permettant d'informer toutes les données nécessaires à l'établissement des déclarations pré citées.

Ainsi, peuvent être enregistrés le numéro et la date d'affiliation à la CIMR, utilisés pour la déclaration éponyme, ainsi que le numéro CIN (carte identité nationale) et code situation, utilisés pour la déclaration CNSS ; ces dernières informations sont notamment utilisées dans le cadre des échanges avec e-BDS, le portail de télétransmission des bordereaux de déclaration de salaires des affiliés à la CNSS.

The screenshot displays the 'Fiche du personnel' (Personnel Card) window in a software application. The window title is 'Fiche du personnel' and it has a standard Windows-style toolbar. Below the toolbar, there are several tabs: 'Etat Civil', 'Adresse', 'Social', 'Catégorie', 'Affectations', 'Paramètres', 'Règlement', 'Pointage', and 'Déclarations annuelles'. The 'Etat Civil' tab is currently selected. The main area of the window is divided into several sections:

- Personal Information:** Fields for 'Matricule' (1029), 'Confidentialité' (0), 'Situation de famille' (Marié), 'Enfants' (0), 'Personnes à charge' (1), 'Nom de J.F.' (OURSEL), and 'Prénom' (MARTINE).
- Naissance (Birth):** Fields for 'Date' (10/07/1952), 'Commune' (MOUSSEAUX-NEUVILLE), 'Département' (27), and 'Code insee pays' (100).
- Données nationales (National Data):** Fields for 'Numéro CIMR', 'Date d'affiliation CIMR' (JJ__), 'Numéro CIN', and 'Code situation'. There are 'Enregistrer' (Save) and 'Quitter' (Quit) buttons at the bottom of this section.

Données générales de paramétrage

Pour l'ensemble des déclarations intégrées dans le périmètre de l'option de localisation marocaine, des menus de paramétrage dédié sont ajoutés au sein de l'application. Les écrans auxquels ces menus autorisent l'accès permettent de définir le contenu des différentes déclarations, tant en termes de paramètres généraux que de données, ou rubriques, de paie devant figurer sur les états et/ou fichiers produits.

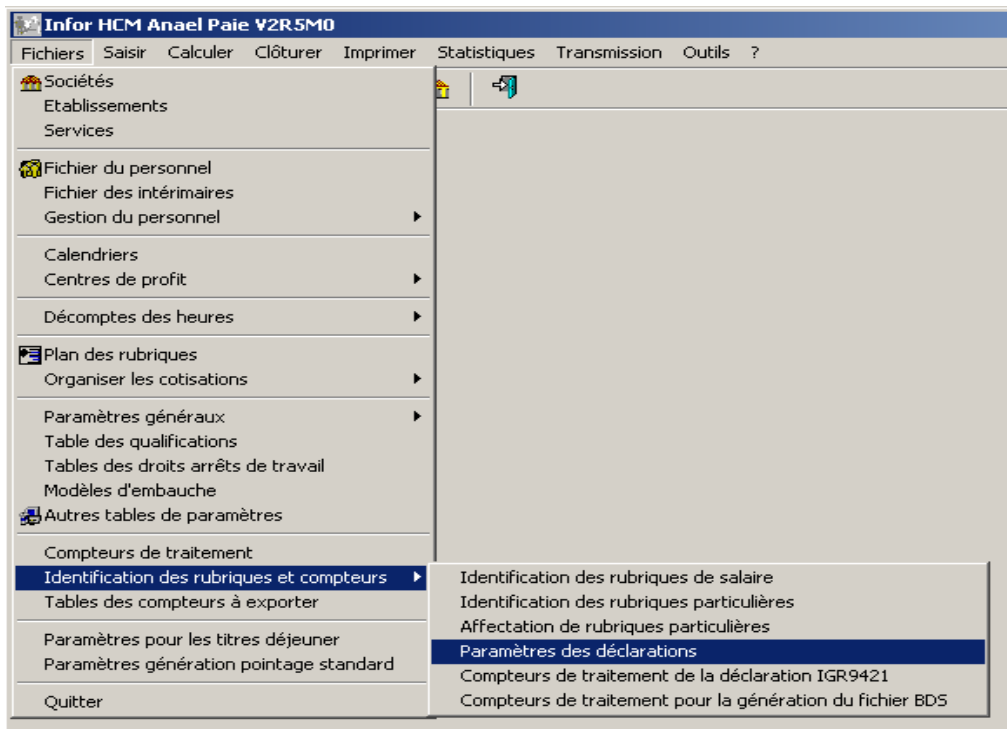

Le sous menu « Paramètres des déclarations » est relatif à la déclaration CIMR. Deux autres options permettent de la même manière de paramétrer les déclarations IGR9421 et CNSS.

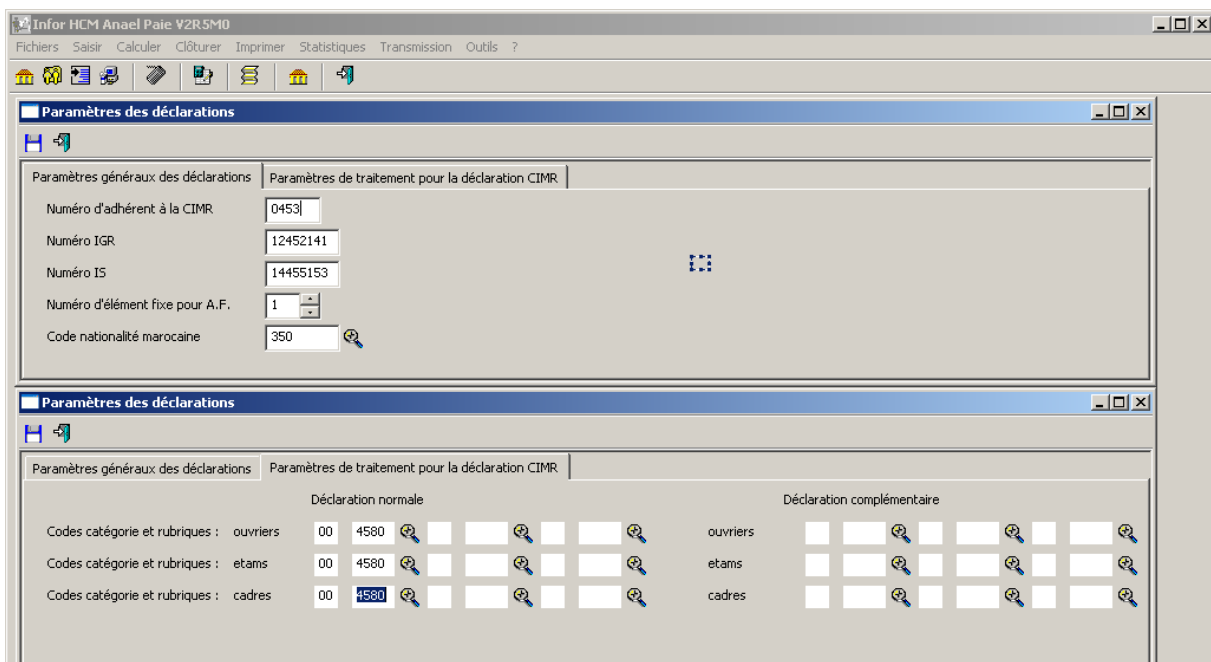

La déclaration CIMR

Infor HCM Anael Paie vous permet de définir les différentes catégories de personnel au titre desquelles la déclaration CIMR doit être effectuée. Une correspondance est automatiquement établie entre l'emploi et la catégorie pour plus d'automatisation.

Le système est entièrement paramétrable et vous permet, en fonction de votre plan de paie, de paramétrer les rubriques devant figurer sur la déclaration trimestrielle pour chaque catégorie de salarié (base brute, nette, part salariale, patronale). Peuvent être paramétrées à la fois les rubriques devant figurer sur la déclaration « normale », et celles figurant sur la déclaration dite « complémentaire ».

La déclaration proprement dite est effectuée via le menu transmission qui intègre deux options complémentaires : l'une permettant l'édition d'un état de contrôle, préparatoire à la déclaration, et l'autre permettant la production du fichier de déclaration proprement dit. Le format de ce dernier respecte les spécifications techniques du descriptif officiel CIMR.

La déclaration IGR9421 (impôts sur le revenu)

L'option de localisation vous permet de paramétrer l'ensemble des données issues du calcul de paie et qui ont vocation à figurer sur le bordereau IGR9421 :

- Brut - Traitements, salaires, émoluments
- Brut - Avantages en argent ou en nature
- Indemnités frais d'emplois de service de route
- Revenu Brut imposable
- Taux frais professionnels
- Retenues pour pensions ou retraites
- Remboursements ou intérêts des prêts
- Revenu net imposable
- Montant des retenues opérées
- Période en jours

Une option de menu dédié permet de lancer l'édition du bordereau et d'indiquer les paramètres collectifs : numéro IGR ou IS, qui figure sur le bordereau.

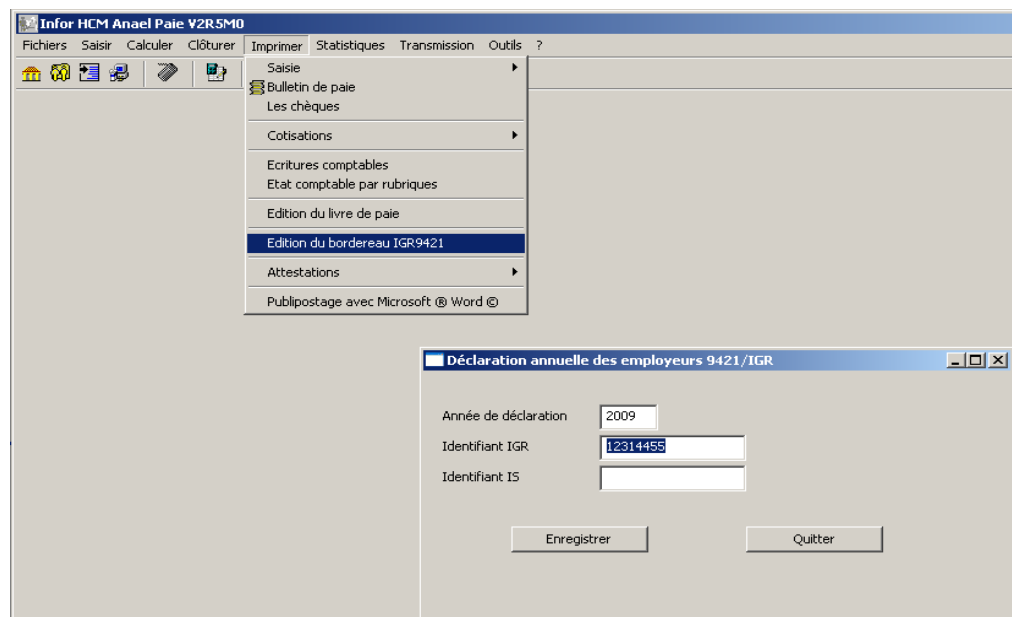

RETENUES AU TITRE DE L'IMPOT GENERAL SUR LE REVENU

BRONZE ALU S.A.S

ANNEE 2009

NP sté : 001

| | |
|------------|-------------------|
| I.G.R. | N° Identification |
| OU I.S. | 12312414 |

| N° MATRICULE DU SALARIE | NOM ET PRENOMS | ADRESSE PERSONNELLE DU SALARIE | | | VILLE | | | N° CIN, du titulaire | N° DON | | | | | | | | | | |
|-------------------------|----------------|--|----------------------------------|------------|--|--|------|----------------------|--------|-------------------------|---------|---------------------------------|-------------------------------|--------------------|--|--|--|--|--|
| | | Montant des indemnités à titre de frais d'emploi de service de route et allocations similaires | Montant du revenu brut imposable | Taux IRPEF | Montants pour pension ou retraite et prestations sociales émises par l'employeur | Remboursements ou intérêts des prêts * | Sexe | | | Stat. Fam. (M, F, V, D) | N. d'EB | Montant du revenu net imposable | Montant des retenues cotisées | Partialement payés | | | | | |
| | | | | | | | | | | | | | | | | | | | |

Déclaration CNSS

Le format des informations échangées est conforme au cahier des charges « e-BDS : Le système de Télé déclaration et de Télépaiement de la Caisse Nationale de la Sécurité Sociale ».

Rappelons que e-BDS est un portail déclaratif permettant aux usagers (entreprises) de récupérer des fichiers déclaratifs préétablis, d'en modifier le contenu notamment au regard des entrées sorties, puis de retransmettre le fichier déclaratif (BDS) via la même plate forme web e-BDS.

Le fichier de déclaration comporte 7 catégories d'enregistrement et intègre notamment les informations suivantes :

- Allocation à reverser
- Nombre de jours à déclarer
- Salaire réel
- Salaire plafonné

Cette déclaration procède en 4 étapes :

- Import dans Infor HCM Anael Paie du fichier déclaratif préétabli récupéré sur e-BDS
- Préparation du fichier BDS, à partir du fichier préétabli, à retransmettre via e-BDS
- Modification éventuelle du fichier BDS produit
- Edition des bordereaux F512-1-01 ou F512-1-10

Infor HCM Anael Paie intègre une option permettant d'accéder en temps réel au fichier de déclaration produit automatiquement par le système à partir du préétabli précédemment chargé et, au besoin, de le modifier ou compléter avant envoi.

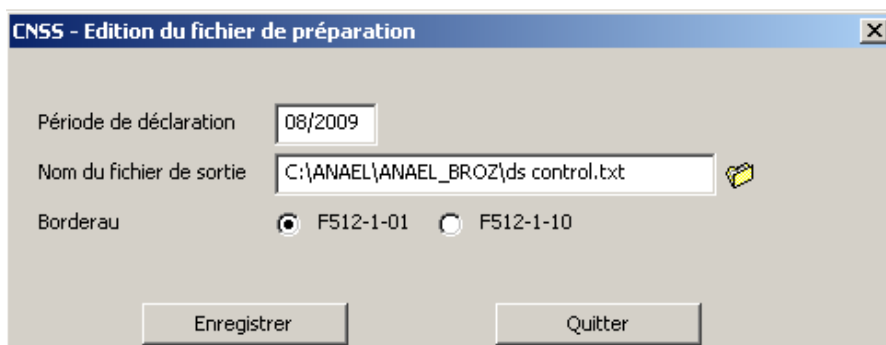
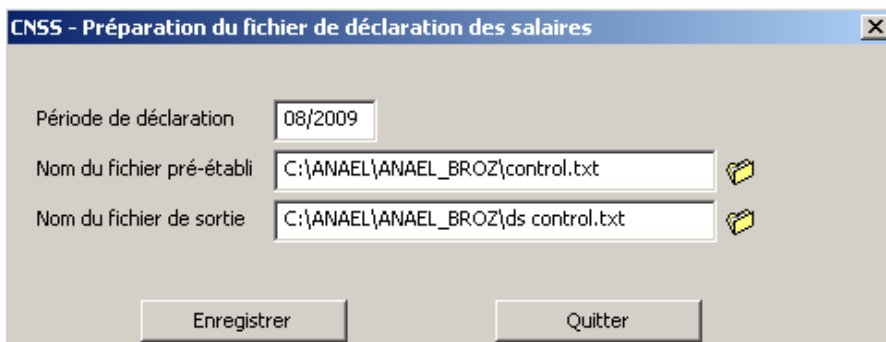
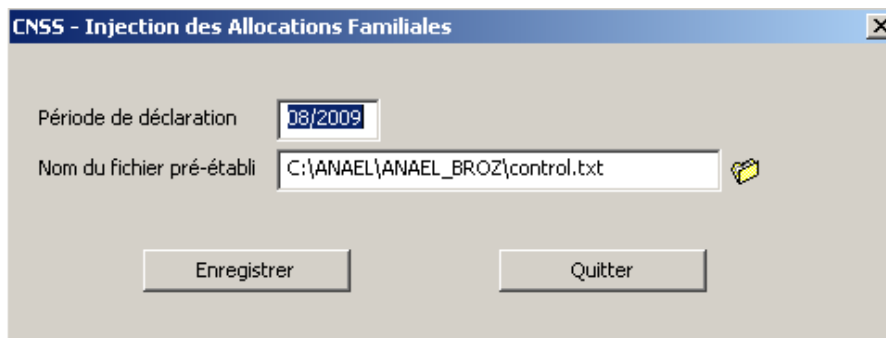
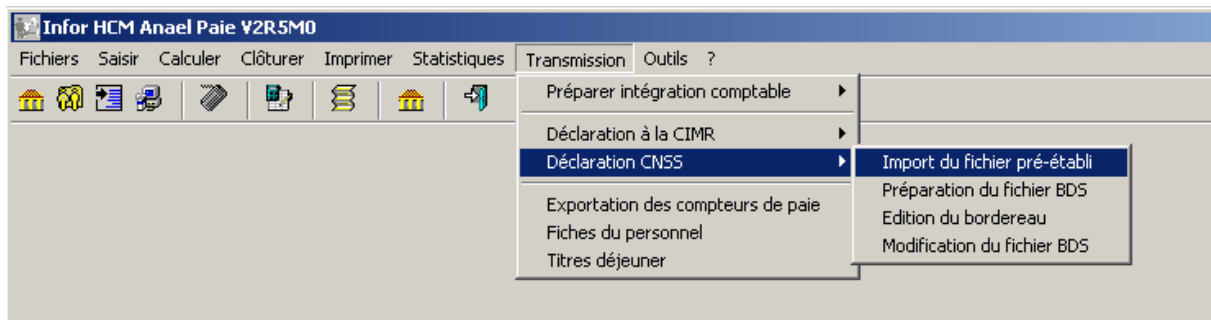

A propos d'Infor.

Infor propose des logiciels d'entreprise meilleurs grâce à une politique d'acquisition et d'amélioration de solutions fonctionnellement riches et éprouvées. Supportés par des milliers d'experts métier, ces logiciels bénéficient en effet d'une innovation continue, d'une mise en œuvre rapide, d'un déploiement mondial et d'options d'achat flexibles. En quelques années, Infor est devenu l'un des plus grands éditeurs de logiciels de gestion d'entreprise. Pour plus d'informations, nous vous invitons à visiter notre site web www.infor.fr.

Infor France

72 rue du Colonel de Rochebrune
92380 Garches
Téléphone : + 33 (0) 1 47 95 90 00
Télécopie : + 33 (0) 1 47 95 19 00
Email : marketing.fr@infor.com

Siège social monde

13560 Morris Road
Suite 4100
Alpharetta, Georgia 30004
USA
Direct: +1 (800) 260 2640

Adressez-vous
à votre bureau
Infor local
pour connaître
la disponibilité
de nos produits
dans votre
région.

